

A young woman with long brown hair, wearing a blue t-shirt and white pants, sits on the left. An older woman with short grey hair, wearing a white t-shirt and grey pants, sits on the right. They are both smiling and looking at each other. The older woman is holding a bouquet of small white flowers. They are sitting on a log in a grassy field with a large tree trunk behind them.

medi

O equilíbrio perfeito entre forte e suave.

mediven® harmony – uma nova dimensão da
qualidade na compressão dos membros superiores.

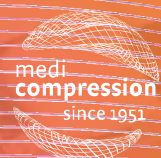

medi. I feel better.

Para viver com vitalidade e em harmonia.

As mangas de compressão confortáveis e inovadoras.

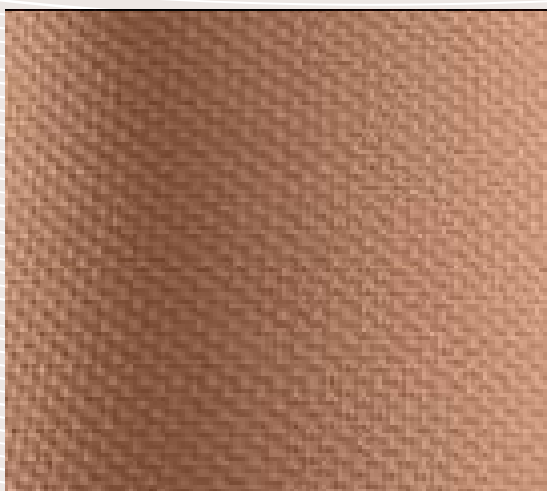

mediven harmony tecido inovador

Alta contenção

O tecido inovador garante a **eficácia**. Especialmente adaptada para tratamento pós-operatório e pós-traumático, e adequada até mesmo para tecidos conjuntivos mais moles, a mediven harmony combina elevada estabilidade, com o toque suave da malha maleável.

A medi solicitou a patente para o design do tecido e para a elipse dupla.



mediven harmony AG, areia

Bem-estar sem igual

A sensação surpreendentemente suave é o resultado dos desenvolvimentos a que o novo produto foi sujeito. Além da elipse dupla, a inovadora estrutura do material estimula os tecidos e exerce um agradável efeito de massagem.

Foi adicionada lanolina à manga no sentido de proporcionar as vantagens da hidratação natural, contribuindo para uma sensação suave e macia.



mediven harmony CG, caramelo

Fácil adaptação

O formato anatómico e as variantes extra largas ajudam a garantir que a manga tem um ajuste perfeito.



mediven harmony luva de uma manga combinada

Conforto de utilização

A luva combinada com a manga conta com duas costuras lisas criando assim uma área de malha compressiva na zona do polegar. Aumenta ainda mais o conforto de utilização e a adesão do paciente.



mediven harmony banda de fixação

Banda de fixação confortável

O revestimento cardado fino em silicone é discreto e eficaz. A banda de fixação é cosida à manga com uma costura lisa. O padrão de silicone oferece segurança e permite a respiração da pele.

Também disponível com uma tira para o ombro ou um rebordo em malha simples.

O toque aveludado da harmonia perfeita.

Compressão de qualidade dos membros superiores.

Indicações*

- Trombose venosa do ombro e braço
- Edema pós-operatório e pós-traumático
- Linfedema primário e secundário de estadios I do braço
- A luva evita a acumulação de linfa na zona da mão durante a utilização de uma manga de compressão medicinal

* Estas indicações deverão ser vistas como recomendações. O modelo da manga e a força da pressão necessária, ou seja, a classe de compressão, dependem do diagnóstico, do ponto a tratar, dos resultados clínicos e da susceptibilidade do paciente relativamente a edemas. Tenha em conta os requisitos individuais do paciente e as circunstâncias (comorbidades, mobilidade, IMC, estado da pele e dos tecidos, etc.).

Variantes

- Disponível em: manga simples, manga combinada, manga com banda de fixação, manga combinada com banda de fixação, manga com tira no ombro, manga combinada com tira no ombro, luva com dedos compressivos, luva sem dedos com base do polegar
- Tamanhos I – VIII* largura normal e extra larga
- RAL CCL 1, CCL 2
- Cores: areia, caramelo

* Tamanho VIII: quantidade mínima de encomenda de 20 unidades;
Prazo de entrega: aproximadamente 4 semanas

Características do produto

- Qualidade superior da norma RAL
- Tecido inovador com contenção eficaz
- Elipses duplas na extremidade do cotovelo, para um conforto extra
- Banda de fixação confortável garante uma fixação segura
- Lavagem no programa para roupa delicada a 40°C e secagem a frio
- Sem látex
- Propriedades de hidratação natural da lanolina

Classe de compressão RAL

CCL1 15 – 21 mmHg

CCL2 23 – 32 mmHg

Cores

Areia*

Caramelo

* A cor areia só está disponível por encomenda.

Composição da manga

	Elastano (EL)	Poliámidas (PA)
CCL 1	34%	66%
CCL 2	43%	57%

Composição da luva

	Elastano (EL)	Poliámidas (PA)
CCL 1	18%	82%
CCL 2	22%	78%

Tabela de tamanhos e medidas Luva

Variantes

AC₁ luva sem dedos com base do polegar

AC₁ luva com dedos compressivos

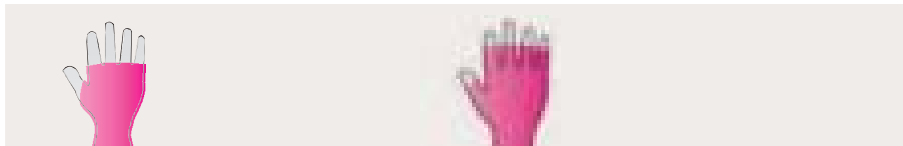

Classe 1 Ref.º: 2Y20x02-7
Classe 2 Ref.º: 2Z20x02-7

Classe 1 Ref.º: 2Y21x02-7
Classe 2 Ref.º: 2Z21x02-7

Perímetro / Mão (cm)

Tamanhos	II	III	IV	V	VI	VII
eC1 = 100 % *	15,0 – 18,0	17,0 – 20,0	19,0 – 21,5	21,0 – 23,5	23,0 – 26,0	25,5 – 30,0
eC	13,5 – 15,5	15,0 – 18,0	17,0 – 20,0	19,0 – 21,0	20,0 – 23,5	22,5 – 27,5
eB	15,5 – 20,0	17,5 – 21,0	19,5 – 23,0	20,5 – 24,0	22,5 – 26,0	24,5 – 30,0
eA	15,0 – 19,0	17,0 – 20,0	19,0 – 22,0	20,0 – 23,0	22,0 – 25,0	24,0 – 29,0

Perímetro / Dedos (cm)

Tamanhos		II	III	IV	V	VI	VII
Polegar	Extremidade eX	7,0	7,5	8,0	8,5	9,0	10,0
	Topo eZ	6,0	6,5	6,5	7,0	7,5	8,0
Indicador	Extremidade eX	6,5	7,0	7,5	8,0	8,5	9,5
	Topo eZ	5,0	5,5	6,0	6,0	6,5	7,0
Dedo médio	Extremidade eX	6,5	7,0	7,5	8,0	8,5	9,5
	Topo eZ	5,0	5,5	6,0	6,0	6,5	7,0
Anelar	Extremidade eX	6,0	6,5	7,0	7,0	7,5	9,0
	Topo eZ	5,0	5,0	5,5	5,5	6,0	6,5
Mínimo	Extremidade eX	5,5	6,0	6,0	6,5	7,0	8,0
	Topo eZ	4,5	4,5	5,0	5,0	5,5	6,0

Comprimento / Mão (cm), todos os tamanhos

AB	3,5 – 4,5
AC	10,0 – 12,0
AC ₁	15,0 – 16,0

Comprimento / Dedos (cm)

Polegar	3,5 – 4,5
Indicador	4,5 – 5,5
Dedo médio	5,5 – 6,5
Anelar	4,5 – 5,5
Mínimo	3,5 – 4,5

* A medida eC1 é tirada 5 cm acima de eC



Tabela de tamanhos e medidas mediven harmony na pág. 11.

O perímetro eZ é medido na base da unha
O perímetro eX é medido na base do dedo

Tabela de tamanhos e medidas

Manga

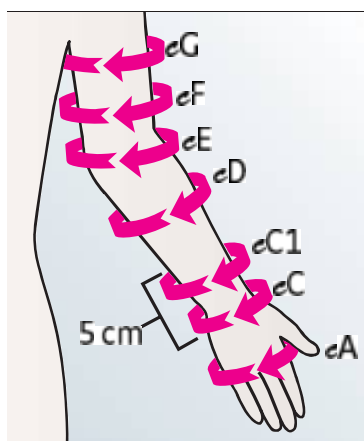
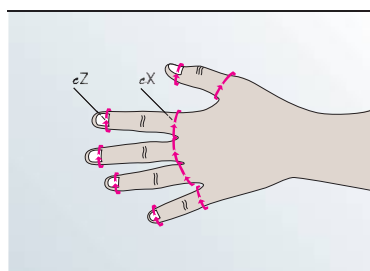
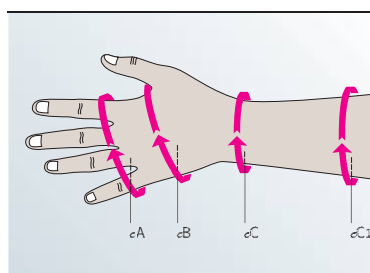
Variantes (todas as variantes disponíveis com remate normal ou extra largo)

AG manga combinada

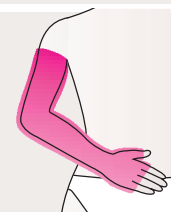

Normal CCL1 Ref.º: 2Y10x01-8
CCL2 Ref.º: 2Z10x01-8
Extra larga CCL1 Ref.º: 2Y10x11-8
CCL2 Ref.º: 2Z10x11-8

AG manga combinada com banda de fixação

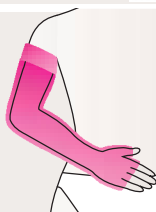

Normal CCL1 Ref.º: 2Y11x01-8
CCL2 Ref.º: 2Z11x01-8
Extra larga CCL1 Ref.º: 2Y11x11-8
CCL2 Ref.º: 2Z11x11-8

AG manga combinada com tira para ombro



Normal CCL1 Ref.º: 2Y15x01-8
CCL2 Ref.º: 2Z15x01-8
Extra larga CCL1 Ref.º: 2Y15x11-8
CCL2 Ref.º: 2Z15x11-8

CG

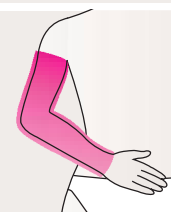

Normal CCL1 Ref.º: 2Y00x01-8
CCL2 Ref.º: 2Z00x01-8
Extra larga CCL1 Ref.º: 2Y00x11-8
CCL2 Ref.º: 2Z00x11-8

CG com banda de fixação



Normal CCL1 Ref.º: 2Y01x01-8
CCL2 Ref.º: 2Z01x01-8
Extra larga CCL1 Ref.º: 2Y01x11-8
CCL2 Ref.º: 2Z01x11-8

CG com tira para ombro



Normal CCL1 Ref.º: 2Y05x01-8
CCL2 Ref.º: 2Z05x01-8
Extra larga CCL1 Ref.º: 2Y05x11-8
CCL2 Ref.º: 2Z05x11-8

x = cor; substitua por 7 para caramelo ou 8 para areia

Tamanhos	I	II	III	IV	V	VI	VII	VIII**
eG extra larga	28,5 – 31,0	30,5 – 33,5	33,0 – 36,0	35,0 – 38,5	37,0 – 40,5	39,5 – 43,0	41,5 – 45,5	45,0 – 49,5
eG	25,5 – 28,0	28,0 – 30,5	30,0 – 33,0	32,0 – 35,0	33,5 – 36,5	36,0 – 39,5	38,0 – 41,5	40,5 – 44,5
eF extra larga	25,5 – 28,0	27,5 – 30,0	30,0 – 33,0	32,0 – 35,0	34,0 – 37,0	36,0 – 39,5	38,5 – 42,0	41,5 – 45,5
eF	23,5 – 25,5	25,0 – 27,5	27,5 – 30,0	29,5 – 32,0	31,0 – 34,0	33,0 – 36,0	35,0 – 38,5	37,5 – 41,0
eE extra larga	24,0 – 26,0	26,5 – 29,0	28,5 – 31,0	30,0 – 33,0	31,5 – 34,5	33,5 – 36,5	35,5 – 39,0	38,5 – 42,0
eE	23,0 – 25,0	24,5 – 26,5	26,0 – 28,5	27,5 – 30,0	29,0 – 31,5	30,5 – 33,5	32,5 – 35,5	35,0 – 38,5
eD extra larga	24,0 – 26,0	25,0 – 27,5	26,0 – 28,5	28,0 – 30,5	29,5 – 32,0	31,0 – 34,0	33,5 – 36,5	36,0 – 39,5
eD	22,0 – 24,0	23,0 – 25,0	24,0 – 26,0	25,0 – 27,5	27,0 – 29,5	28,5 – 31,0	30,5 – 33,5	33,0 – 36,0
eC1 = 100%*	15,0 – 16,5	16,5 – 18,0	18,0 – 19,5	19,5 – 21,0	21,0 – 23,0	23,0 – 25,0	25,0 – 27,5	27,5 – 30,0
eC	13,5 – 14,5	14,5 – 15,5	16,0 – 17,5	17,5 – 19,0	19,0 – 20,5	20,5 – 22,5	22,5 – 24,5	25,0 – 27,5
eA	15,0 – 18,0	16,0 – 19,0	17,0 – 20,0	19,0 – 22,0	20,0 – 23,0	22,0 – 25,0	24,0 – 27,0	26,0 – 29,0

* A medida eC1 é tirada 5 cm acima de eC

** Tamanho VIII: Quantidade mínima de encomenda de 20 peças por cor e variante; prazo de entrega aproximado 4 semanas

Comprimento (cm)

Comprimento standard 41 – 47

mediven® harmony – excelentes propriedades do produto.



Double ellipses

Elipses duplas, tecido inovador

- As elipses duplas nos dois lados do cotovelo permitem liberdade de movimento e bem-estar no dia-a-dia. O inovador tecido das elipses reduz a sensação de aperto no cotovelo durante a flexão e a extensão do braço.
- Devido à elipse na prega do cotovelo, a manga promove o fluxo linfático. As rugas formadas são mínimas, o que garante um ótimo conforto.

Tecido inovador

- O tecido inovador garante eficácia. Especialmente adaptada para tratamento pós-operatório e pós-traumático, e para tecidos conjuntivos mais moles, a mediven harmony combina elevada estabilidade das paredes com o toque suave da malha maleável.
- Patente submetida



Perfect Fit

Ajuste perfeito

- 16 tamanhos disponíveis para cada versão, a fim de garantir um ajuste perfeito
- Condições de cuidados médicos ideais



Clima Comfort

Clima Comfort*

para uma permuta térmica perfeita

- Bem-estar todo o ano
- Respiração altamente ativa
- Evita prurido



Variety

Variedade

- 2 Classes de compressão
- 3 cores: areia, caramelo, preto
- 2 tipo de luvas

Rótulo de qualidade

- As nossas mangas de compressão medicinais são verificadas regularmente pelo Instituto de Investigação Alemão Hohenstein, em conformidade com os critérios de qualidade e de controlo da RAL-GZ 387. Como forma de confirmação de que a mediven harmony satisfaz as condições de qualidade, é impresso o rótulo de qualidade na embalagem e na etiqueta têxtil.



Cuidados fáceis

- Adequada para programas de lavagem de roupa delicada a 40 °C e para máquina de secar, a frio.

Ótima tolerância cutânea e adequada para o uso diário

- Sem látex nem algodão.
- Com lanolina para hidratação natural da pele.



*Clima Comfort

Conforto testado cientificamente pelo instituto francês IFTH. Os resultados dos testes mostram que a tecnologia Clima Comfort da medi garante a permuta térmica entre a pele e a manga de compressão. A medi obteve a excelente pontuação de 11 de entre um total de 12 pontos possíveis.